

ROBNI VENEC NA KAMNITI ZLOŽBI  
L=2,0m

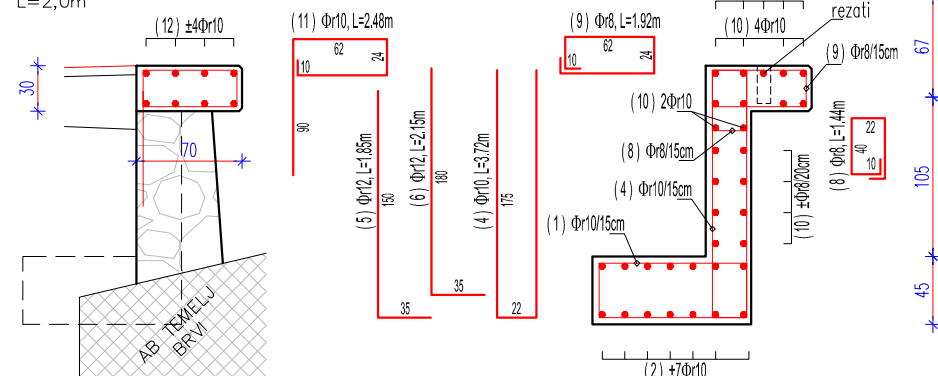

oznaka	fi (Ø)	l (dolžina)	kom
1	10	2,86	66
2	10	4,85	28
3	10	3,54	4
4	10	3,72	59
5	12	1,85	4
6	12	2,15	8
7	10	1,04	27
8	8	1,44	62
9	8	1,92	62
10	10	4,85	22
11	10	2,48	13
12	10	2,00	8

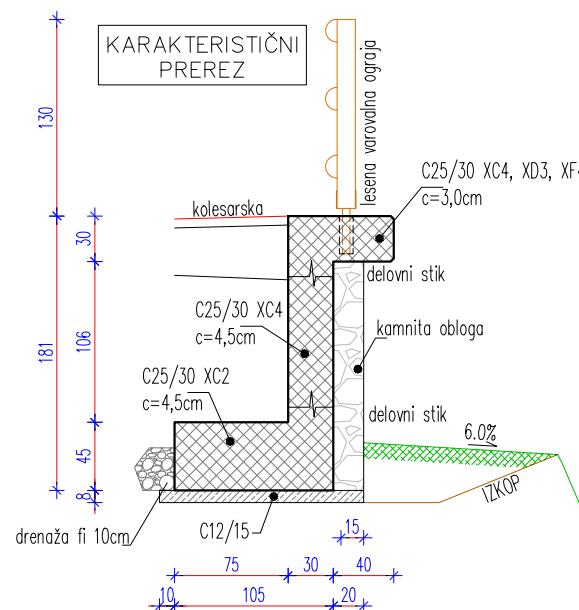
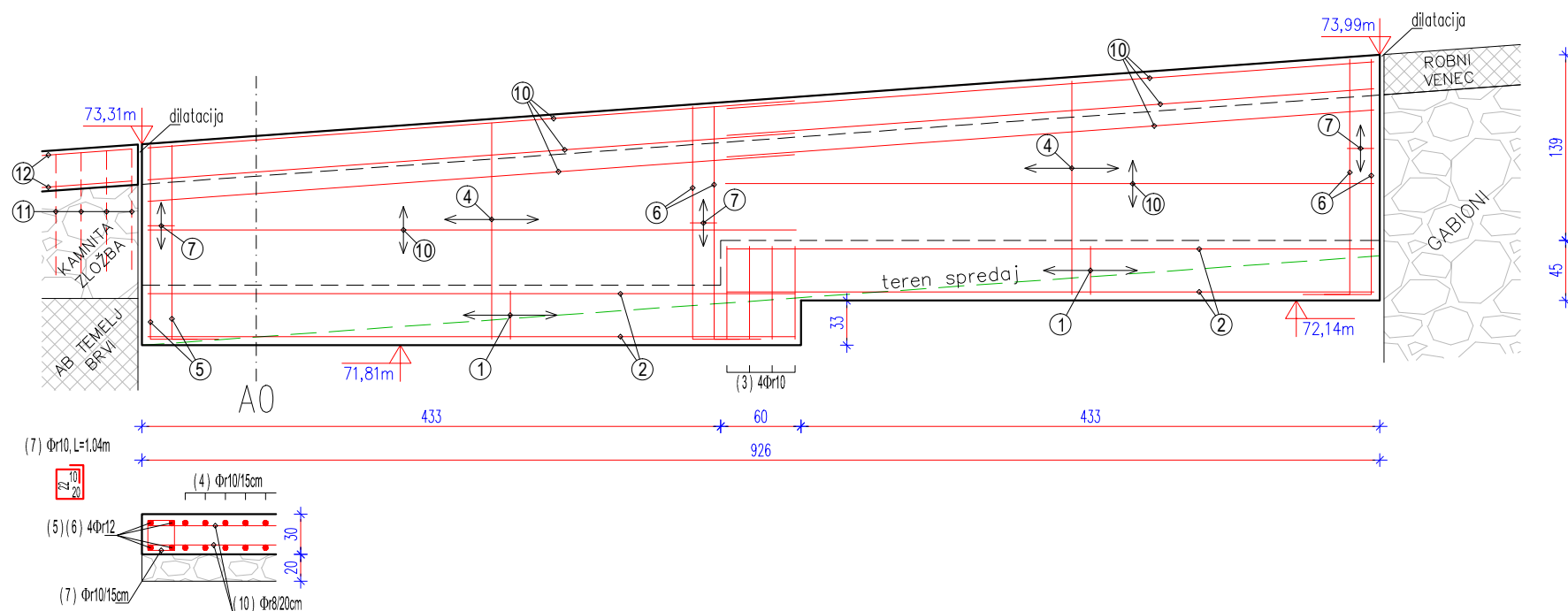

#### Detajl dilatacije zidu d=3cm

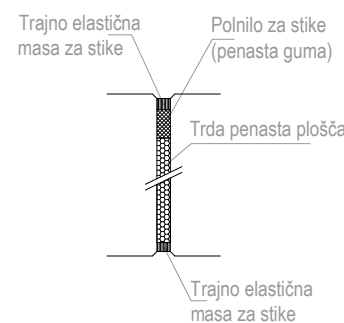



ARMATURNI NAČRT GLEDATI SKUPAJ Z NAČRTOM CESTE !  
MERE PREVERITI NA LICU MESTA !

- \* Zaščitni sloj betona je 3cm, v zemljini 4,5cm
- \* Preklap armaturnih palic je 50×Φ
- \* Temeljna tla mora prevzeti geomehanik z vpisom v gradbeno knjigo
- \* Odvodnjavanje zaledne vode z drenažo
- \* Vse vidne ostre robove zidu pobrati z trikotno letvico

Kvaliteta betona temelja C25/30, XC2, PV II  
Kvaliteta betona zidu C25/30, XC4, PV II  
Kvaliteta podložnega betona C 12/15, XC2  
Kvaliteta betona robnega venca C25/30, XC4, XD3, XF4, PVII  
Kvaliteta armature S500 (BSt 500S)

Ustreznost temeljnih tal pisno potrdi geomehanik po izkopu  
φ = 30°, φ=21kN/m3

 <b>Biro Obala</b> <i>Biro Obala, d.o.o.</i> Projektiranje in inženiring, d.o.o. Progettazione ed engineering, s.r.l. Ulica Stare pošte 3, 6000 Koper Tel: +386 5 66 38 700 Fax: +386 5 66 38 702 Matična številka: 2225336000 Evidenčna številka IZS 2645				odgovorni projektant: Aleš Bučaj, univ.dipl.inž.grad. Identifikacijska številka IZS G-3009	
		investitor/naročnik: Mestna občina Nova Gorica Trg Edvarda Kardelja 5000 Nova Gorica		projektant: Marko Lapajne, dipl.inž.grad.	
št. načrta: 60/15-1		datum: december 2015		vrsta projekta: PZI	
		objekt / lokacija: Kolesarska pot v Solkanskem športnem parku		vrsta načrta: 3 Načrt kolesarske poti	
		odgovorni vodja projekta: Aleš Bučaj, univ.dipl.inž.grad. ident. št.: IZS G-3009		merilo: 1:50	
		del načrta/vrsta risbe: Armaturni načrt podpornega zidu		list: 3.5.14	